Exposició

25 cartells originals per a 25 autors excepcionals

Dels llibres a la gran pantalla / Literatura en 35 milímetres

32 Fira llibre vell -- Figueres 3 maig 2012, Plaça Catalunya

Arxiu-Col·lecció
Lluís Benejam
www.archivocine.com

L'altell de la plaça Catalunya, és un bon lloc per fer-hi exposicions, tot i que s'haurien de solucionar alguns aspectes per millorar la visió de l'objecte exposat.

El altillo de la plaza Catalunya es un buen lugar para hacer exposiciones, a pesar de que se tendrían que solucionar algunos aspectos para mejorar la visión del objeto expuesto.

L'alcalde Santi Vila i en Joan Barril escoltant les explicacions que els hi donava en Lluís Benejam.

El alcalde Santi Vila y Joan Barril atentos a los comentarios que Lluís Benejam les hacia sobre la exposición.

PDF realitzat per Lluís Benejam

PDF realitzat per Lluís Benejam

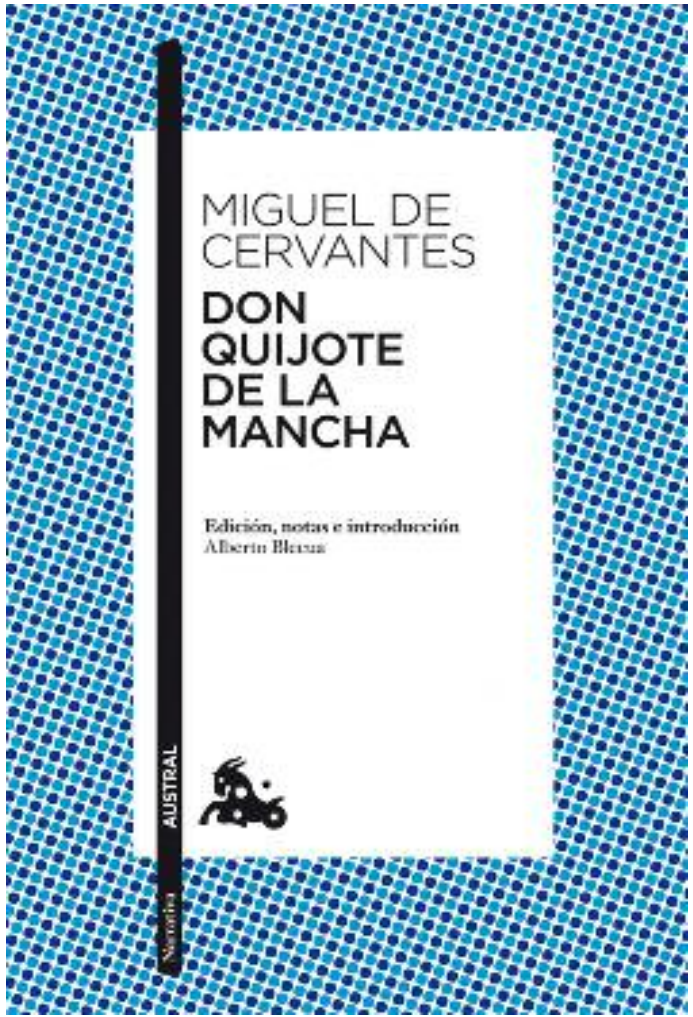

Miguel de Cervantes Saavedra

Alcalá de Henares, 29 de setembre 1547

Madrid, 22 d'abril 1616

Per saber-ne més WIKIPEDIA

PDF realitzat per Lluís Benejam

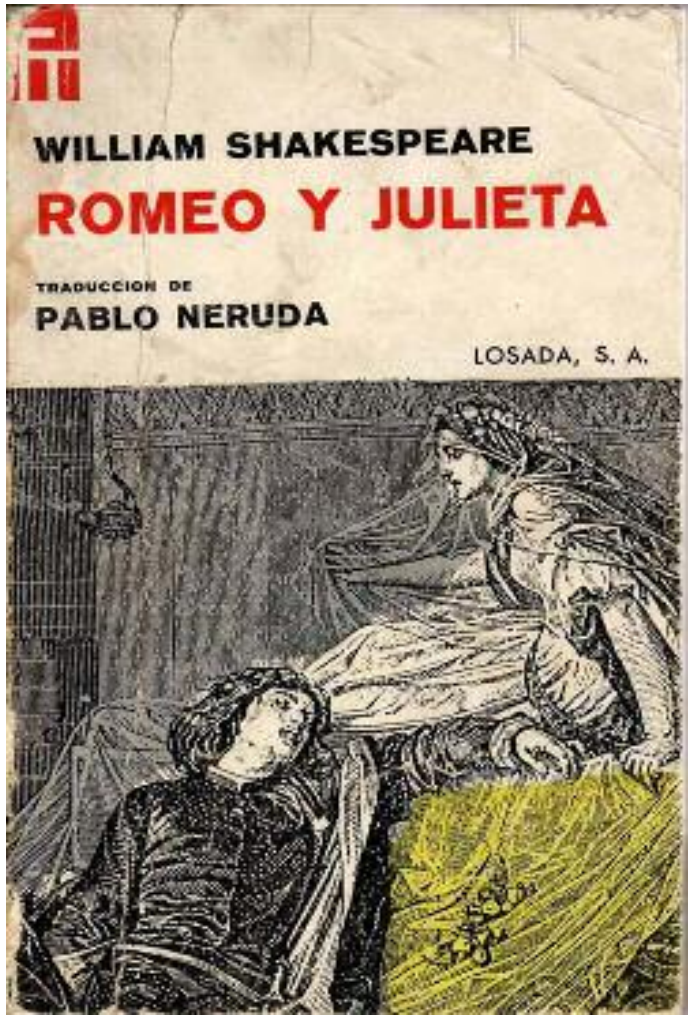

William Shakespeare

Stratford-upon-Avon,

23 d'abril 1564 - 23 d'abril 1616

Per saber-ne més

PDF realitzat per Lluís Benejam

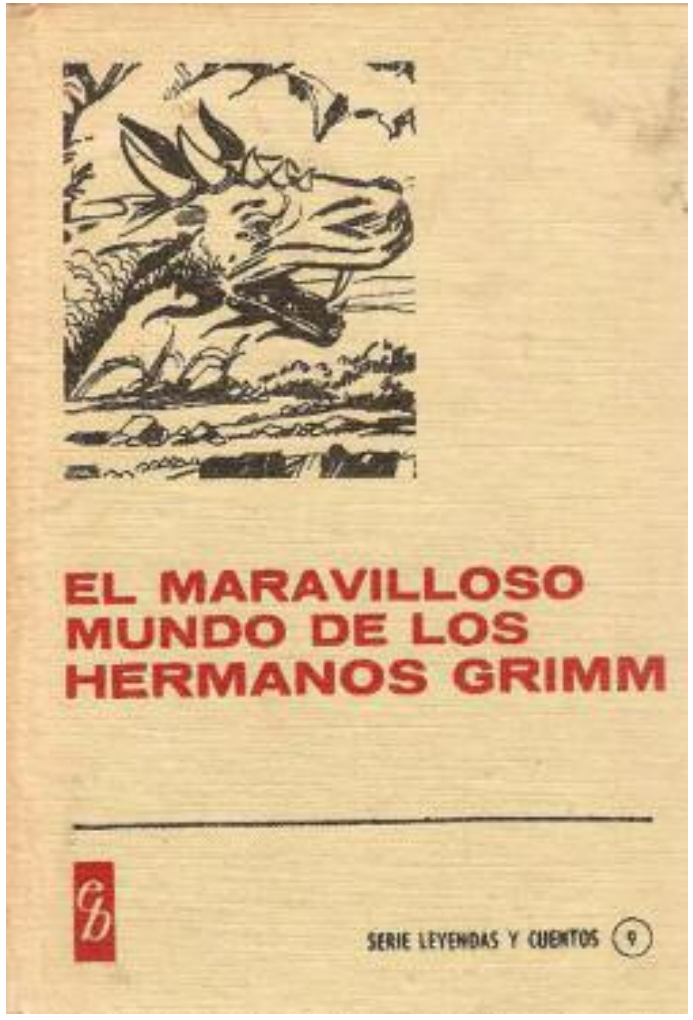

Germans Grimm

Jakob (Hanau, 1785 - Berlín, 1863)
Wilhelm (Hanau, 1786 - Berlín, 1859)

Per saber-ne més

PDF realitzat per Lluís Benejam

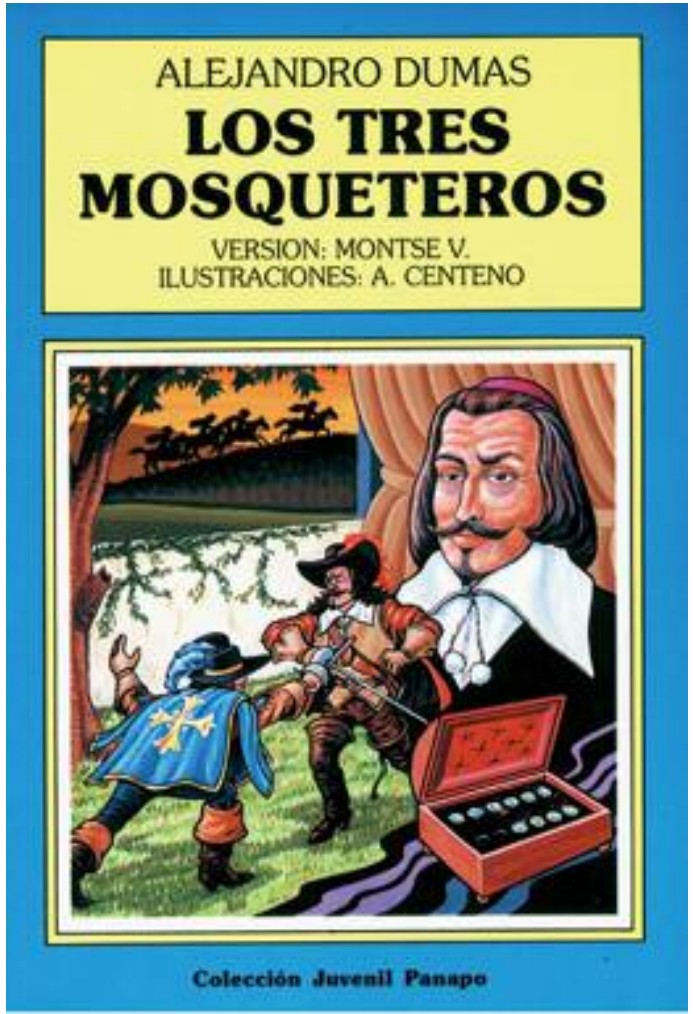

Alexandre Dumas

Villers - Cotterests, 24 de juliol 1802
Puys, 5 de desembre 1870

Per saber-ne més WIKIPEDIA

PDF realitzat per Lluís Benejam

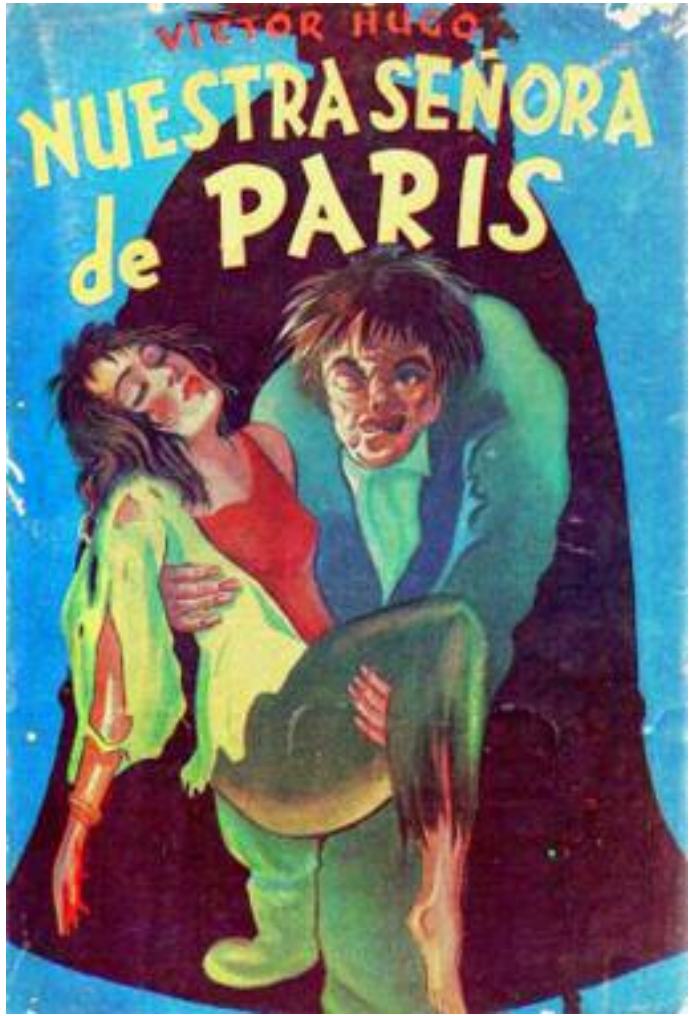

Victor Hugo

Besançon, 26 de febrer 1802
París, 22 de maig 1885

Per saber-ne més

PDF realitzat per Lluís Benejam

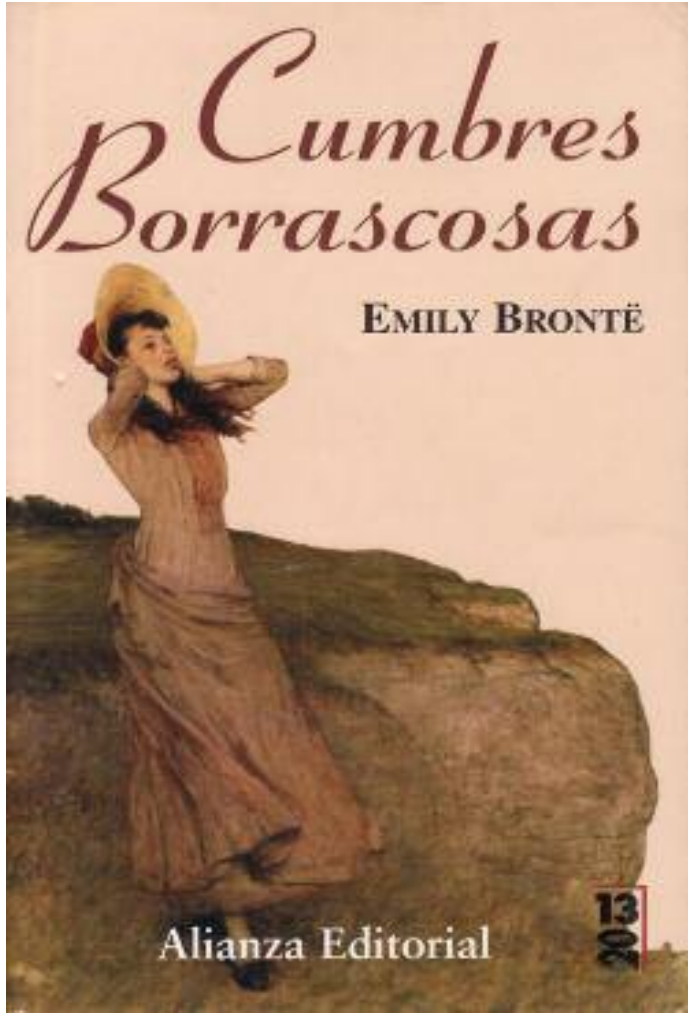

Emily Brontë

Thornton, 30 de juliol 1818
Haworth, 19 de desembre 1848

Per saber-ne més

PDF realitzat per Lluís Benejam

Jules Gabriel Verne

Nantes, 8 de febrer 1828
Amiens, 24 de març 1905

Per saber-ne més WIKIPEDIA

PDF realitzat per Lluís Benejam

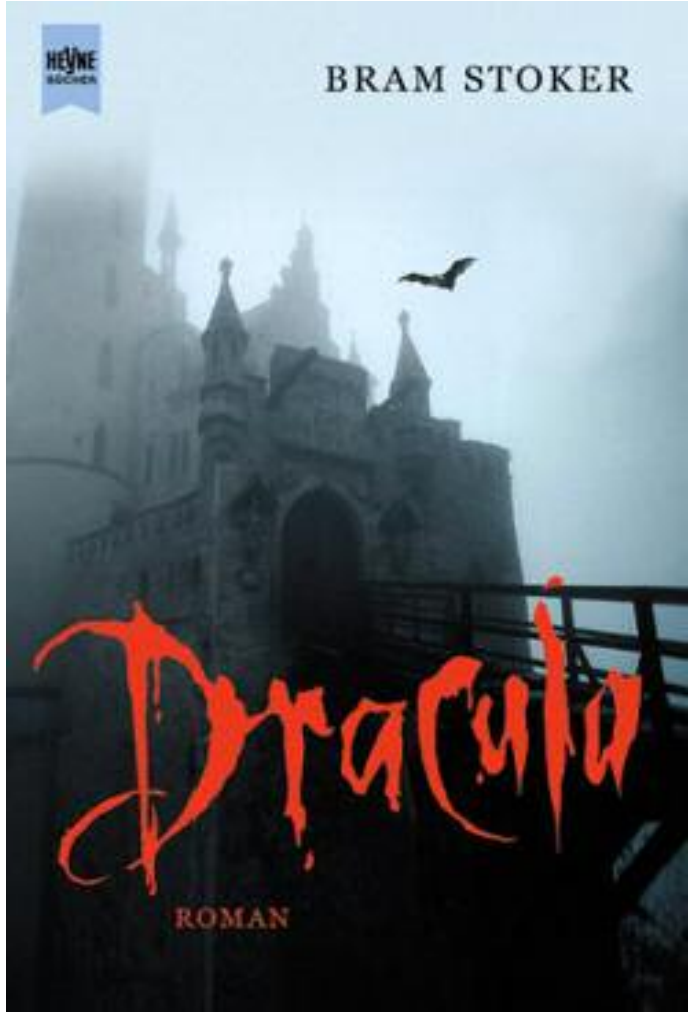

Abraham Stoker

Clontarf, Irlanda, 8 de novembre 1847
Londres, Anglaterra, 20 d'abril 1912

Per saber-ne més WIKIPEDIA

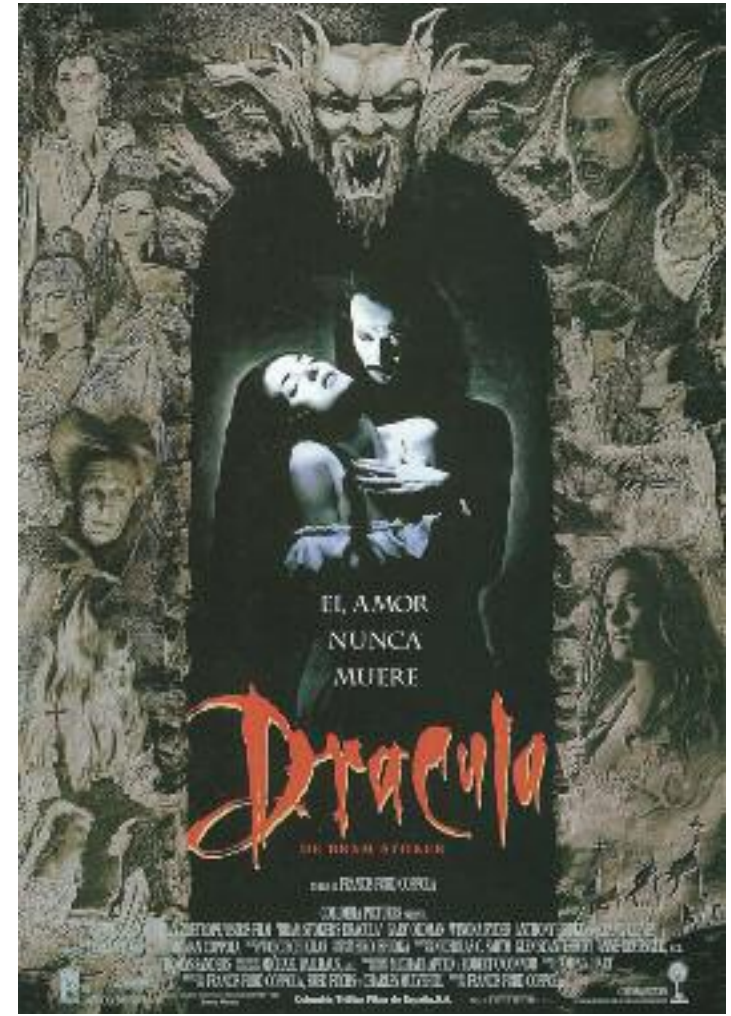

PDF realitzat per Lluís Benejam

Ramón José Simón Valle Peña

Vilanova de Arousa, 28 d'octubre 1866
Santiago Compostel·la, 5 de gener 1936

Per saber-ne més

PDF realitzat per Lluís Benejam

Herbert George Wells

Kent, Anglaterra, el 21 novembre 1868
Londres, el 13 d'agost 1946

Per saber-ne més WIKIPEDIA

PDF realitzat per Lluís Benejam

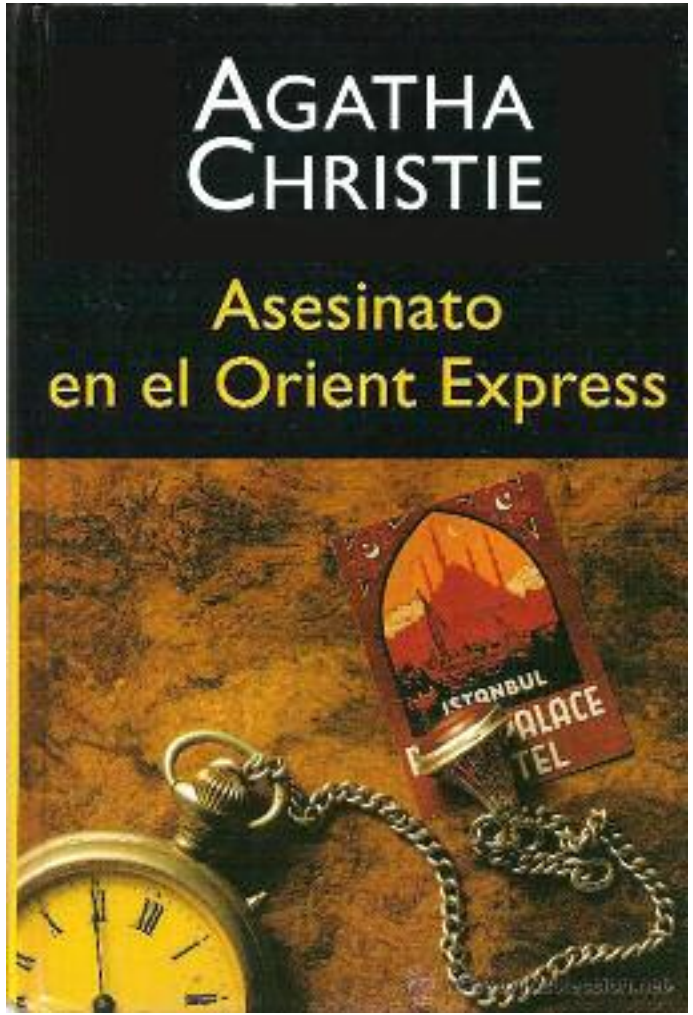

Agatha Mary Clarissa

Devon, Anglaterra, 15 de setembre 1890
Wallingford, 12 de gener 1976

Agatha Christie

Per saber-ne més WIKIPEDIA

PDF realitzat per Lluís Benejam

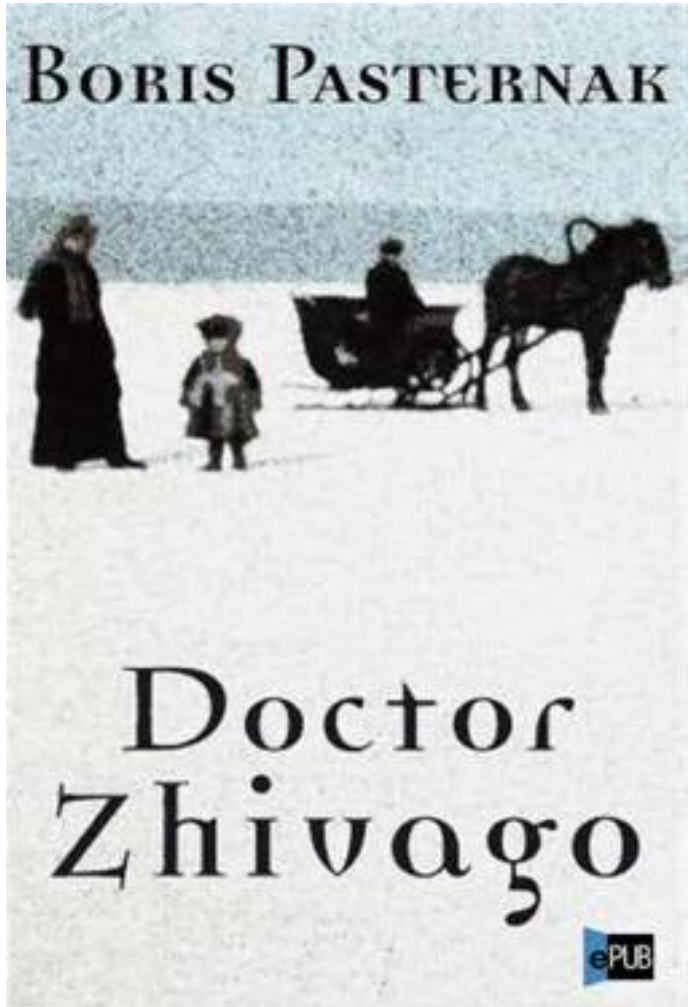

Boris Leonidovitx Pasternak

Moscou, 10 de febrer 1890
Paredelkino, Rússia, 30 de maig 1960

Per saber-ne més WIKIPEDIA

PDF realitzat per Lluís Benejam

John Ronald Reuel Tolkien

Bloemfontein, Sud-àfrica, el 3 de gener 1892
Bournemouth, Anglaterra, el 2 setembre 1973

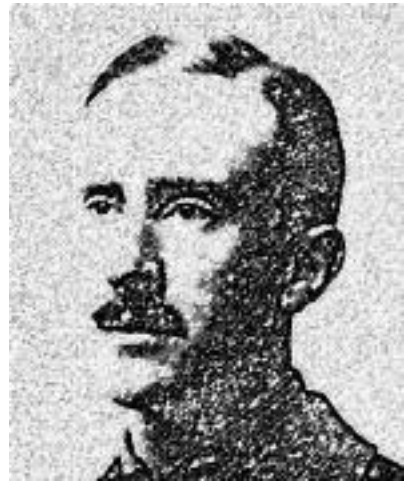

Per saber-ne més

PDF realitzat per Lluís Benejam

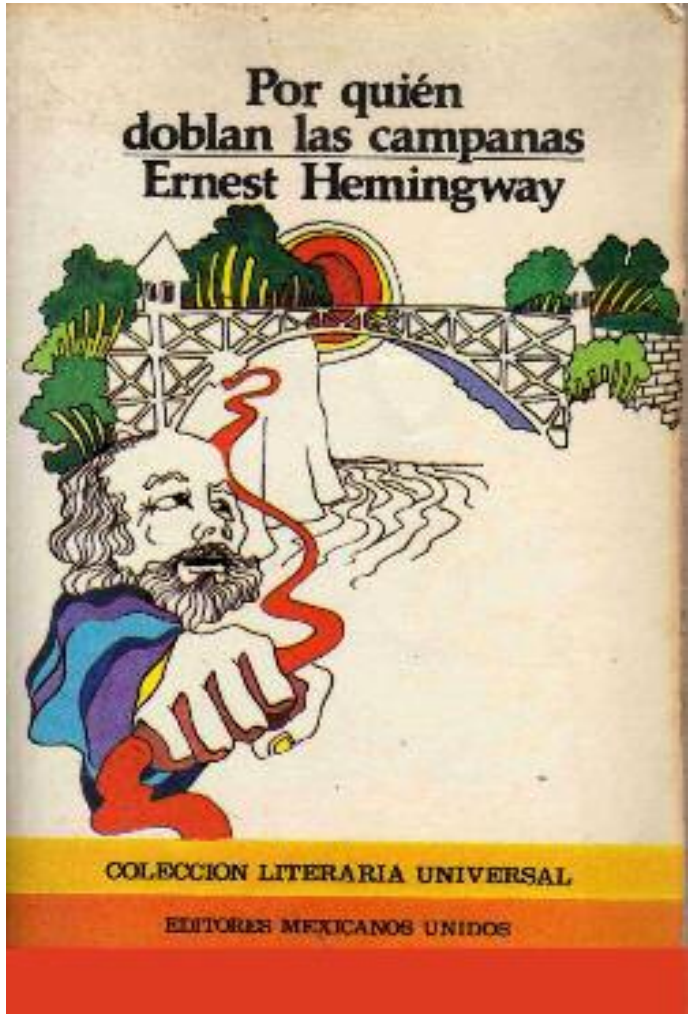

Ernest Hemingway

Oak Park, Illinois, el 21 de juliol 1899
Ketchum, Idaho, el 2 de juliol 1961

Per saber-ne més

PDF realitzat per Lluís Benejam

Margaret Mitchell

Atlanta, Geòrgia, el 8 de novembre 1900
Atlanta, Geòrgia, 16 d'agost 1949

Per saber-ne més

PDF realitzat per Lluís Benejam

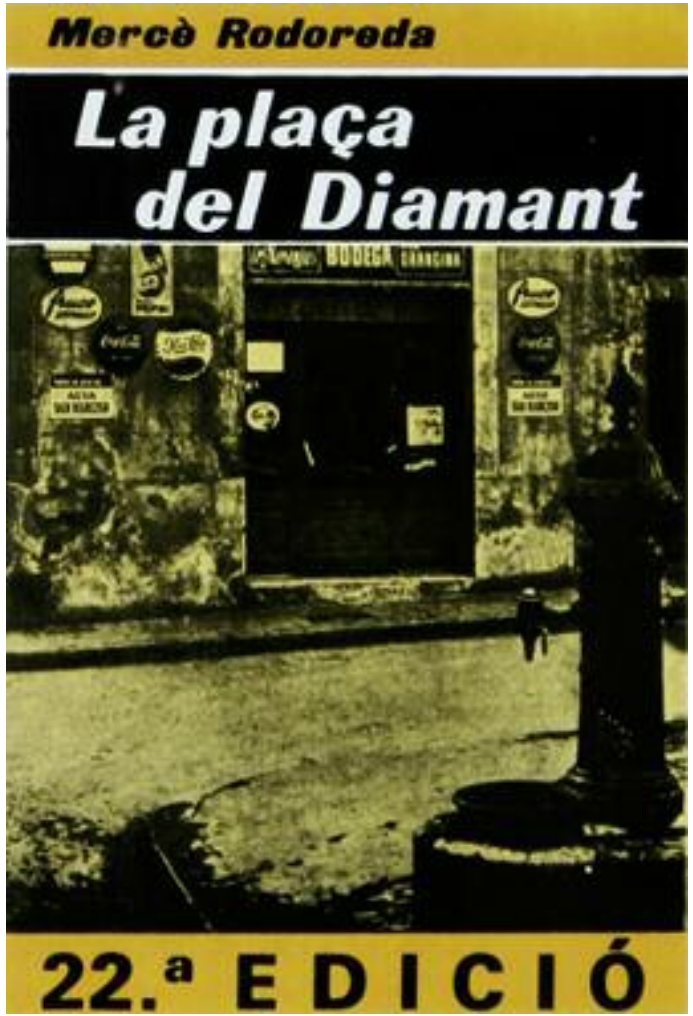

Mercè Rodoreda i Gurguí

Barcelona, 10 d'octubre 1908
Girona, 13 d'abril 1983

Per saber-ne més

PDF realitzat per Lluís Benejam

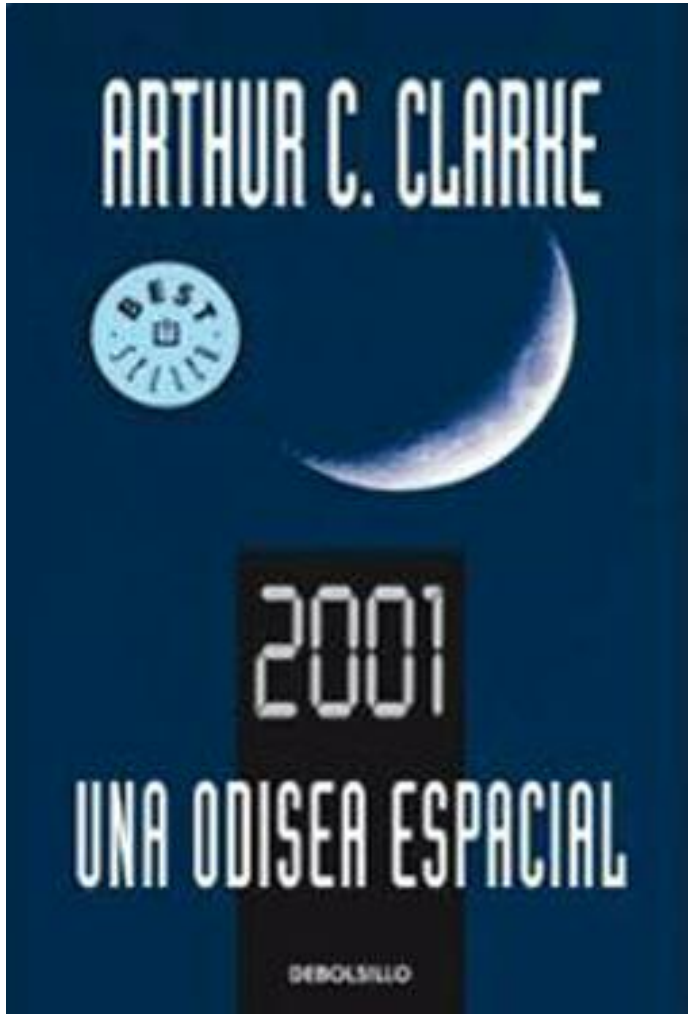

Arthur C. Clarke

Minehead, Anglaterra, 16 desembre 1917
Colombo, Sri Lanka, 19 de febrer 2008

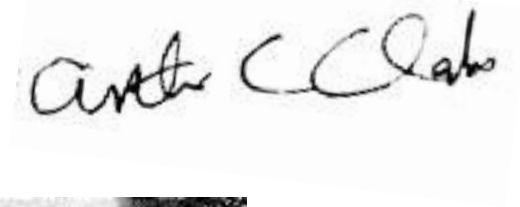

Per saber-ne més

PDF realitzat per Lluís Benejam

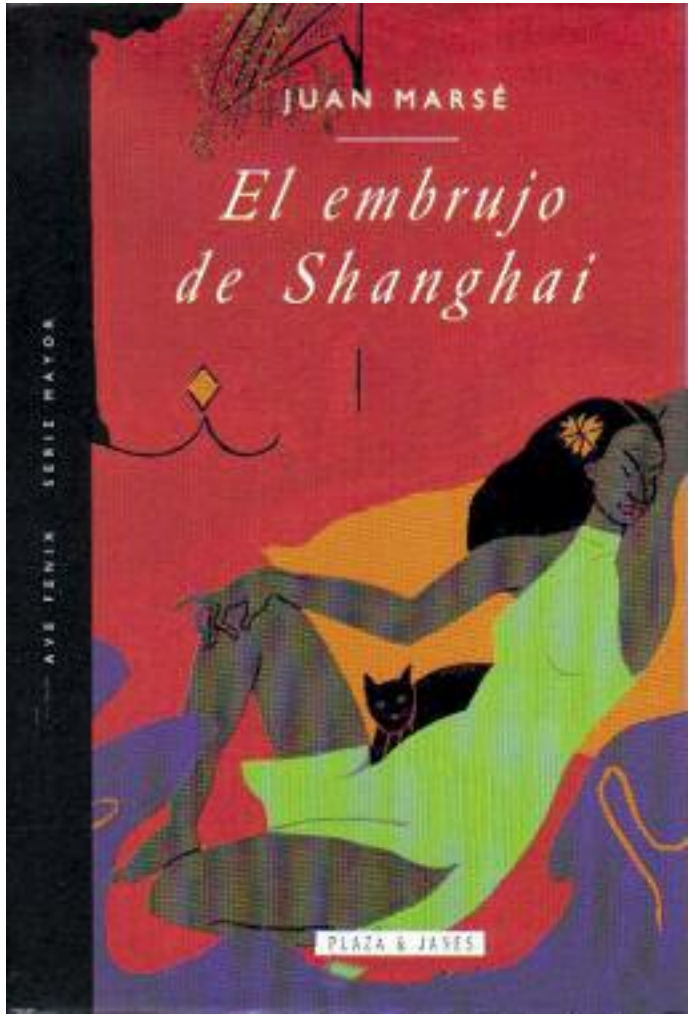

Juan Marsé

Barcelona, 8 de gener 1933

Per saber-ne més WIKIPEDIA

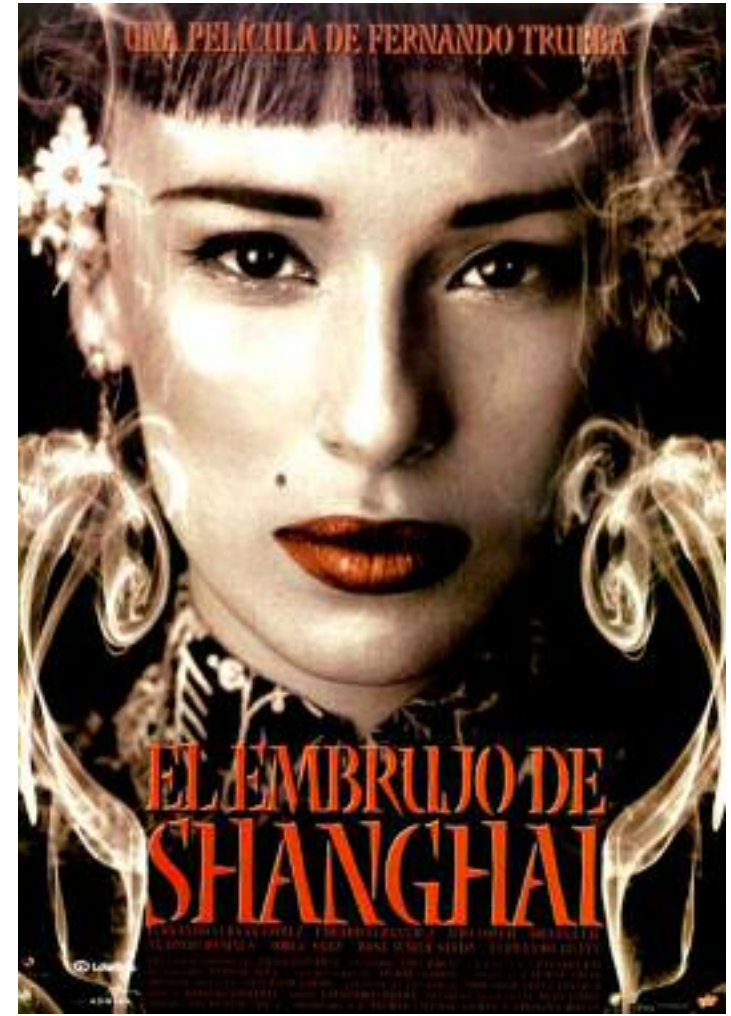

PDF realitzat per Lluís Benejam

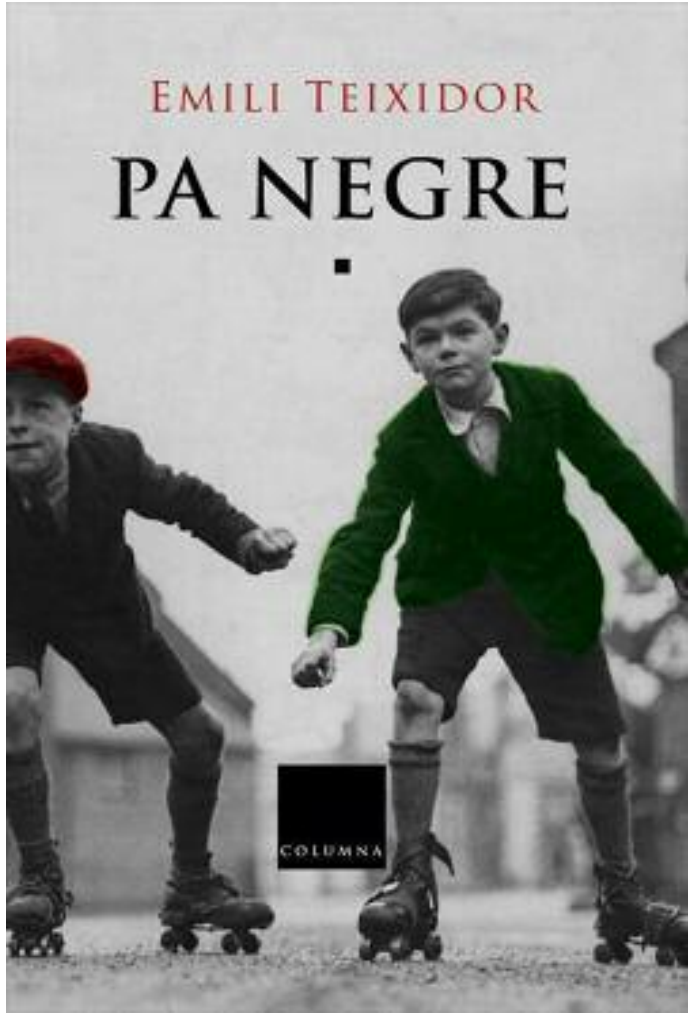

Emili Teixidor i Viladecàs

Roda de Ter, 22 de desembre 1933
Barcelona, 19 de juny de 2012

Per saber-ne més WIKIPEDIA

PDF realitzat per Lluís Benejam

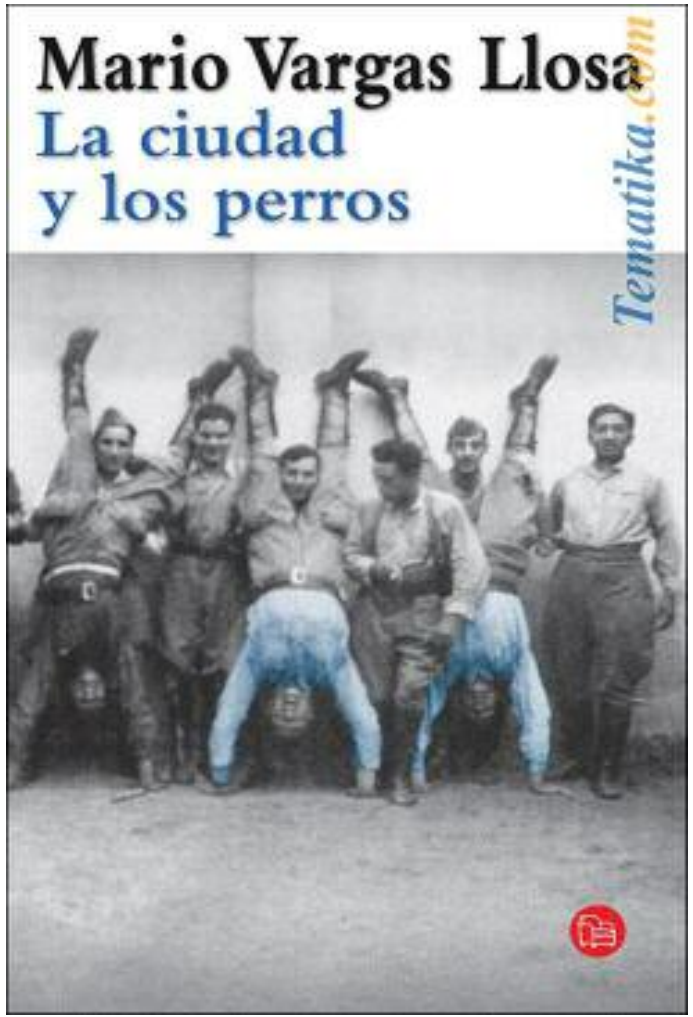

Mario Vargas Llosa

Arequipa, Perú, 28 de març 1936

Per saber-ne més WIKIPEDIA

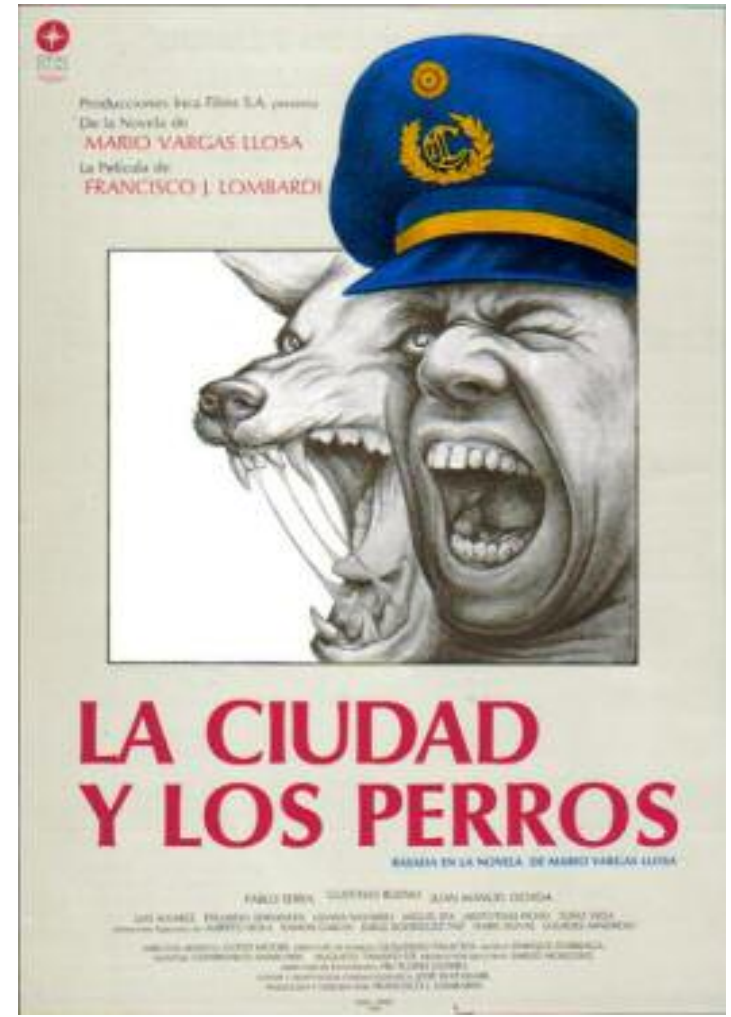

PDF realitzat per Lluís Benejam

Isabel Allende

Lima, Perú, 2 d'agost 1942

Per saber-ne més WIKIPEDIA

PDF realitzat per Lluís Benejam

Karl Stig-Erland Larsson

Skelleftehamn, Suècia, 15 d'agost 1954
Estocolm, 9 de novembre 2004

Stieg Larsson's

Per saber-ne més

PDF realitzat per Lluís Benejam

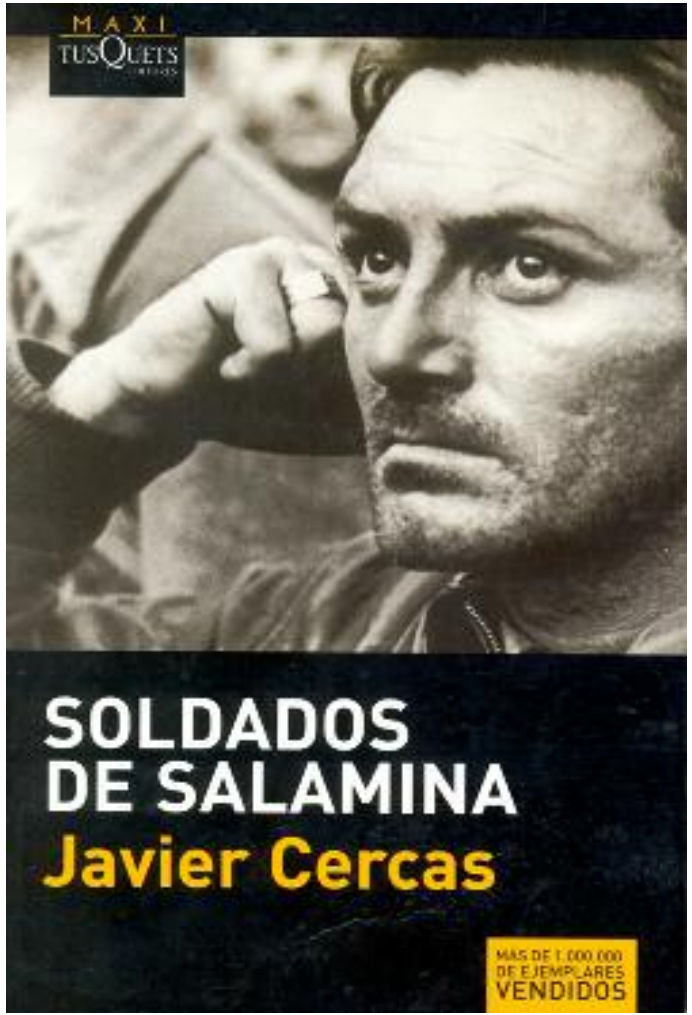

Javier Cercas Mena

Ibahernando, Càceres, 28 de febrer 1962

Per saber-ne més

PDF realitzat per Lluís Benejam

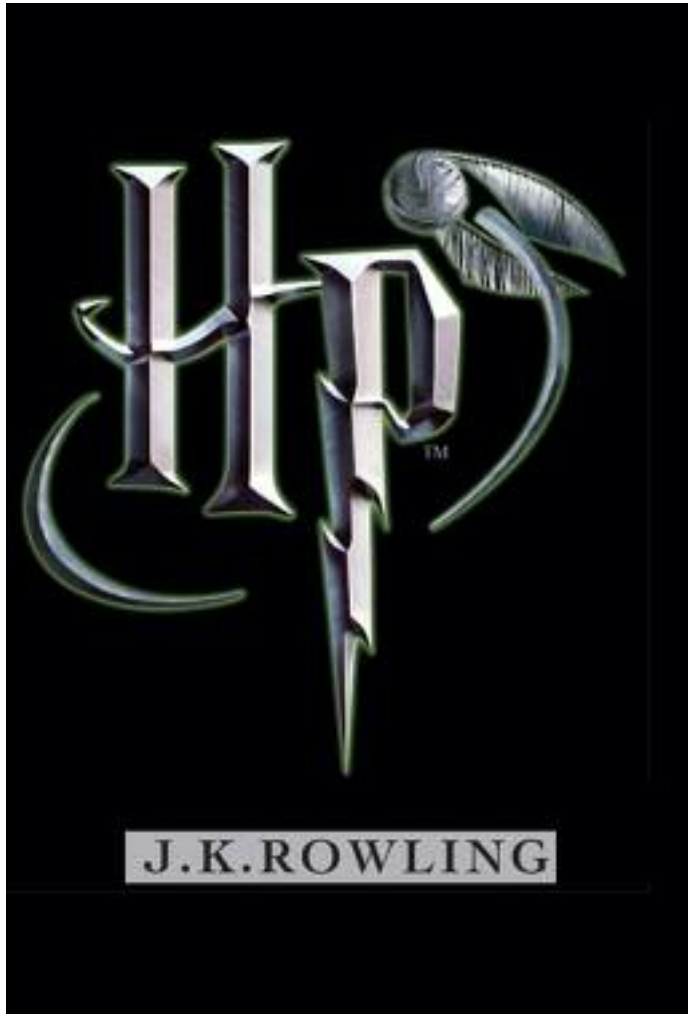

Joanne Rowling

Yate, Gloucestershire, Anglaterra
31 de juliol 1965

Per saber-ne més WIKIPEDIA

PDF realitzat per Lluís Benejam

Joan Barril

Barcelona, 20 de gener 1952

Per saber-ne més

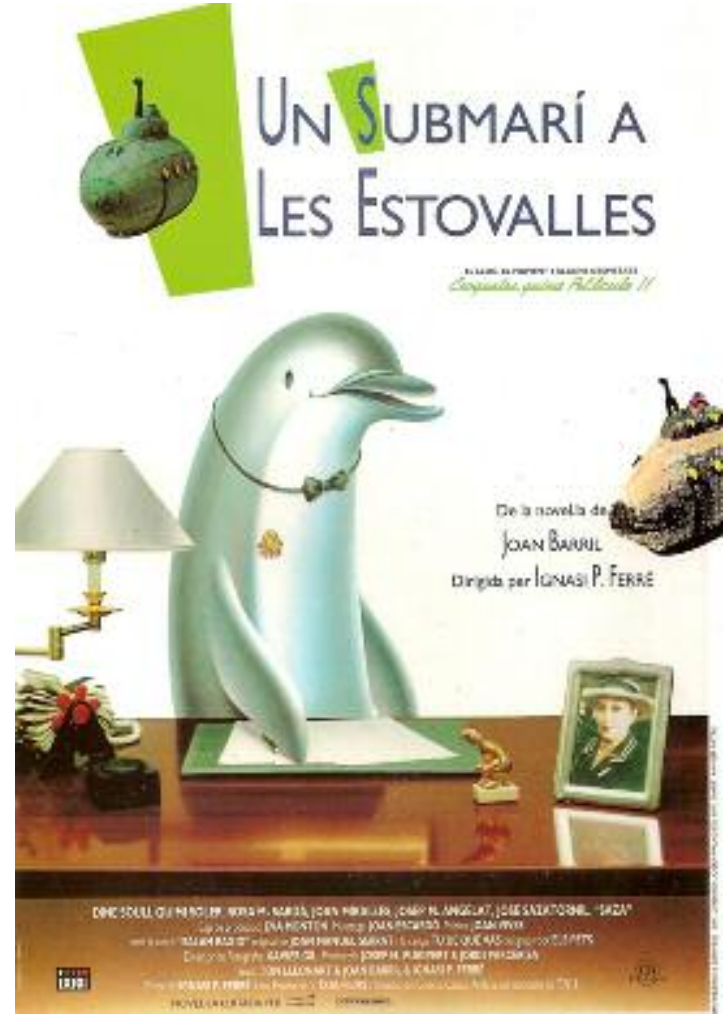

PDF realitzat per Lluís Benejam